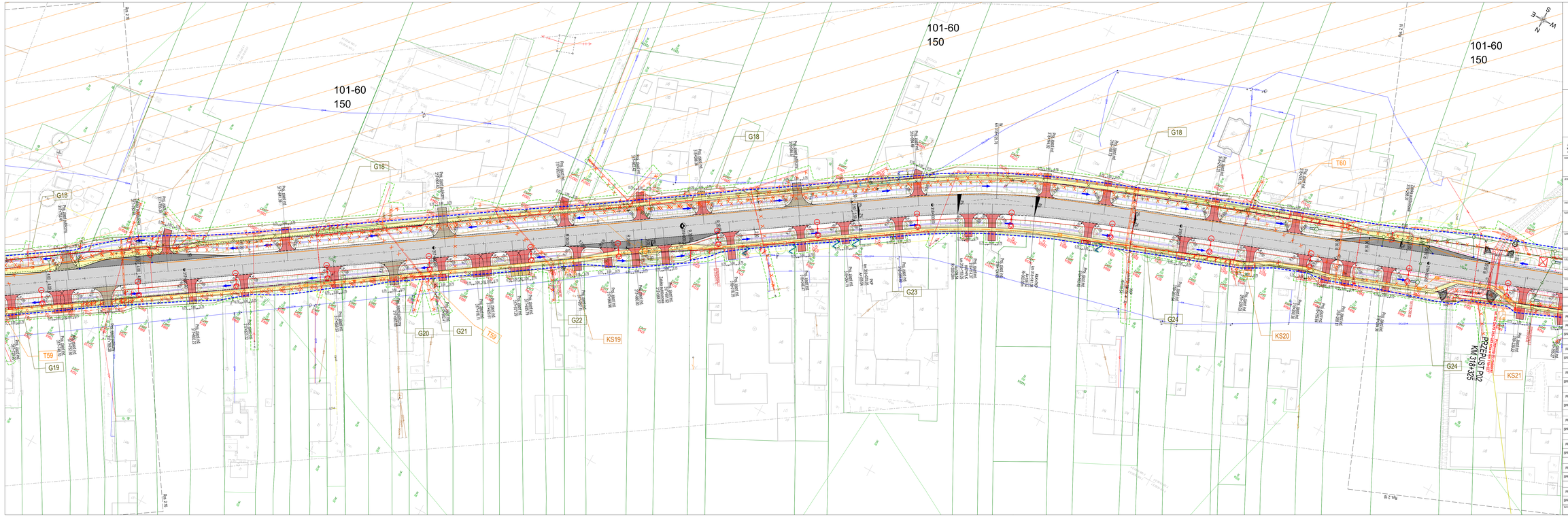

UKŁAD ARKUSZY

Niniejszy dokument stanowi utwór w rozumieniu Ustawy z dnia 4 lutego 1994 r. o prawie autorskim i prawach pokrewnych, podlegający prawnej ochronie. Niedopuszczalne korzystanie z utworu w całości lub części a w tym w szczególności utwarzanie, zwielokrotnianie, obróbka czy przetwarzanie oraz udostępnianie osobom trzecim, bez zgody Autora lub jego pełnomocnika, stanowi naruszenie prawa, wyzwalające roszczenia, wynikające z prawa autorskiego.

INWESTOR:
Skarb Państwa - Generalny Dyrektor Dróg Krajowych i Autostrad
oddział w Krakowie
Generalna Dyrekcja Dróg Krajowych i Autostrad
Oddział w Krakowie
ul. Mogilska 25, 31-542 Kraków

GDDKiA

JEDNOSTKA PROJEKTOWA:

MPRB Sp. z o.o.
ul. prof. Stanisława Kosseckiego 12
31-654 Kraków
LIDER KONSORCJUM

MOSTY KRAKÓW S.A.
ul. prof. Stanisława Kosseckiego 12
31-654 Kraków
PARTNER KONSORCJUM

UMOWA:
I/177/ZI/I-1/2019

NAZWA ZADANIA(W ZALEŻNOŚCI):
ROZBUDOWA DROGI KRAJOWEJ NR 79 NA ODCINKU:
GR. WOJEWÓDZTWA ŚWIĘTOKRZYSKIEGO - KRAKÓW
(ODC. OD KM OK. 308+124 - 318+900)

LOKALIZACJA(W ZALEŻNOŚCI):
województwo małopolskie; powiat krakowski, gmina Igołomia-Wawrzeńczyce; powiat proszowicki, gmina Nowe Brzesko

RODZAJ PROJEKTU:
PROJEKT BUDOWLANY

CZĘŚĆ PROJEKTU:
PROJEKT ZAGOSPODAROWANIA TERENU

NAZWA OPRACOWANIA:
TOM 2 CZĘŚĆ RYSUNKOWA

TYTUŁ RYSUNKU:
PROJEKT ZAGOSPODAROWANIA TERENU

BRANŻA:
OPRACOWANIE WIELOBRANŻOWE

FUNKCJA	TYTUŁ, IMIĘ I NAZWISKO	UPRAWNIENIE NR UPRAWNIEŃ	PODPIS
BRANŻA DROGOWA			
PROJEKTANT:	mgr inż. Mariusz Warsat	drogowa PDK0020/POD/10	
PROJEKTANT:	mgr inż. Rafał Dobiński	drogowa PDK0022/POD/08	
SPRAWDZAJĄCY:	mgr inż. Kyrylian Gałauńka	drogowa MAP0214/PBD/15	
BRANŻA OBIEKTY INŻYNIERSKIE			
PROJEKTANT:	mgr inż. Robert Ścisło	konstrukcyjno-budowlana 2/267	
SPRAWDZAJĄCY:	mgr inż. Mateusz Zółkowski	konstrukcyjno-budowlana 44/2003	
BRANŻA SANITARNA - ODWODNIENIE			
PROJEKTANT:	mgr inż. Sławomir Sławdło	inżalecyjna 1/98	
SPRAWDZAJĄCY:	mgr inż. Ireneusz Nowak	inżalecyjna 2/98	
BRANŻA SANITARNA - SIEĆ WODOCIĄGOWA			
PROJEKTANT:	mgr inż. Ireneusz Nowak	inżalecyjna 2/98	
SPRAWDZAJĄCY:	mgr inż. Sławomir Sławdło	inżalecyjna 1/98	
BRANŻA SANITARNA - SIEĆ KANALIZACJI ANALIZIEJ I SIEĆ GAZOWA			
PROJEKTANT:	mgr inż. Sławomir Sławdło	inżalecyjna 1/98	
SPRAWDZAJĄCY:	mgr inż. Ireneusz Nowak	inżalecyjna 2/98	
BRANŻA MELIORACYJNA			
PROJEKTANT:	mgr inż. Wojciech Stoiawski	konstrukcyjno-budowlana MAP0387/ZOOK/10	
SPRAWDZAJĄCY:	mgr inż. Andrzej Skowroński	Rybrlarka wodna 6267/ZAV	
BRANŻA ELEKTROENERGETYCZNA			
PROJEKTANT:	mgr inż. Wiesław Korbanek	inżalecyjna GP-0148/0110077	
SPRAWDZAJĄCY:	mgr inż. Tadeusz Zawiła	inżalecyjna 34/190	
BRANŻA TELEKOMUNIKACYJNA			
PROJEKTANT:	mgr inż. Janusz Miedziałecki	inżalecyjna SLK7150/PIBT/16	
SPRAWDZAJĄCY:	mgr inż. Edward Miedziałecki	inżalecyjna 0068/96/U	

DATA OPRACOWANIA	SKALA	NR TOMU	NR ARK.
12.2024	1:500	2	2.17